

Ghid pentru înlocuirea certificatului autorității emitente

Se aplică pentru toate autoritățile emitente de certificate subordonate autorității **E-Guvernare CA**, respectiv:

E-Guvernare Clasa 1 Personal - clasă emitentă de certificate pentru utilizatorii SIAE

E-Guvernare Clasa 1 Extended

E-Guvernare Clasa 2

E-Guvernare Clasa 3

E-Guvernare Clasa 4

Acest ghid este personalizat pentru utilizatorii www.autorizatiiauto.ro. Certificatul E-Guvernare Clasa 1 Personal expiră în 8 februarie 2025 iar neactualizarea acestuia va duce la imposibilitatea autentificării operatorilor Marfă și Persoane după aceasta dată. Recomandăm instalarea **oricând** înainte de 8 februarie 2025.

Nota: Acest certificat E-Guvernare Clasa 1 Personal care se reînnoiește este adiacent certificatului digital de access al operatorilor în www.autorizatiiauto.ro. Pentru autentificare veți avea în continuare nevoie de certificatul digital emis fiecărui operator a cărui valabilitate nu se modifică.

I. Varianta simplificată

I.1. Se descarcă certificatul E-Guvernare Clasa 1 Personal de pe site-ul www.autorizatiiauto.ro secțiunea Certificate Digitale.

I.2 Se instalează certificatul E-Guvernare Clasa 1 Personal:

- Dublu-click pe fisierul E-Guvernare Clasa 1 Personal.cer

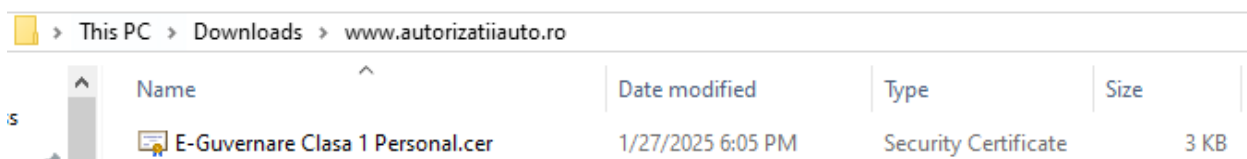

- Alegeti opțiunea Install Certificate...

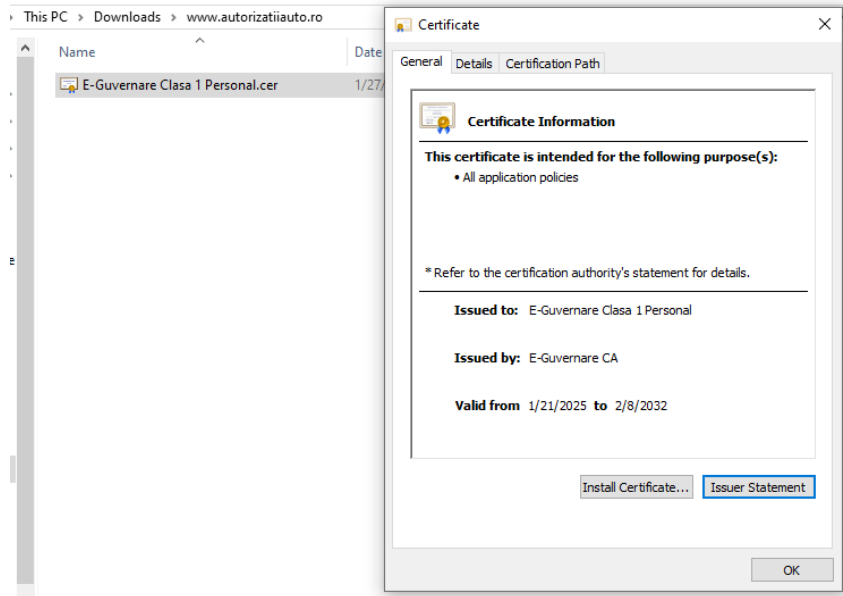

- Alegeți opțiunea Current User dacă doriți instalarea pentru utilizatorul curent logat în Windows sau Local Machine dacă doriți instalarea pentru toți utilizatorii și aveți permisiuni să efectuați operațiunea

×

← Certificate Import Wizard

Welcome to the Certificate Import Wizard

This wizard helps you copy certificates, certificate trust lists, and certificate revocation lists from your disk to a certificate store.

A certificate, which is issued by a certification authority, is a confirmation of your identity and contains information used to protect data or to establish secure network connections. A certificate store is the system area where certificates are kept.

Store Location

Current User

Local Machine

To continue, click Next.

Next

Cancel

- Alegeți opțiunea Automatically select..

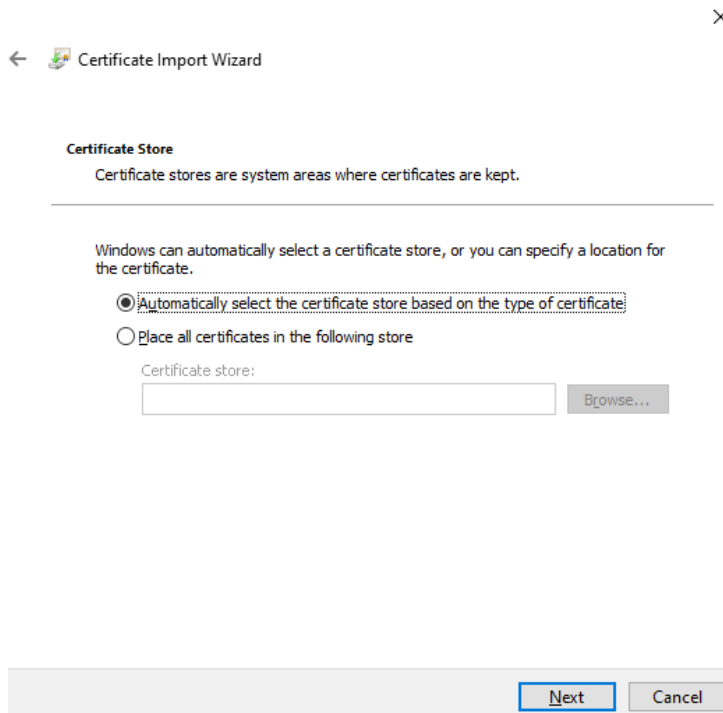

- După apăsarea butonului Finish veți primi confirmarea

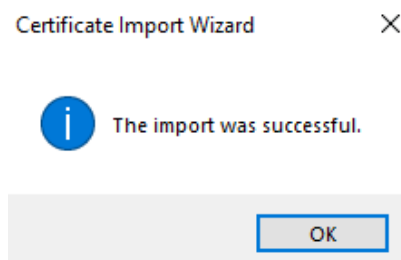

- Puteți verifica instalarea cu succes vizualizându-vă propriul certificat în browser. Data de validitate a certificatului operatorului de transport nu se va schimba, doar data de valabilitate a certificatului părinte E-Guvernare Clasa 1 Personal

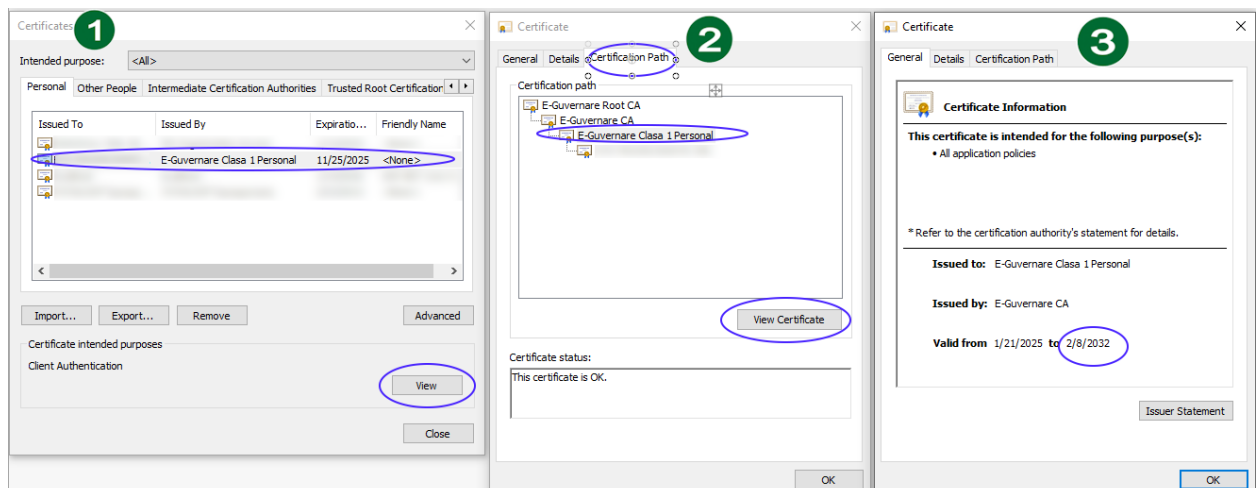

II. Varianta avansată

Această variantă este detaliată pentru cazurile în care aplicarea soluției simplificate nu a funcționat și presupune eliminarea vechiului certificat Clasa 1 Personal care expiră și instalarea noului certificat Clasa 1 Personal din magazinul de certificate.

II.1. Identificarea certificatului curent

Accesarea magazinului de certificate

- Apasă **Win + R**, tastează `certmgr.msc` și apasă **Enter**.

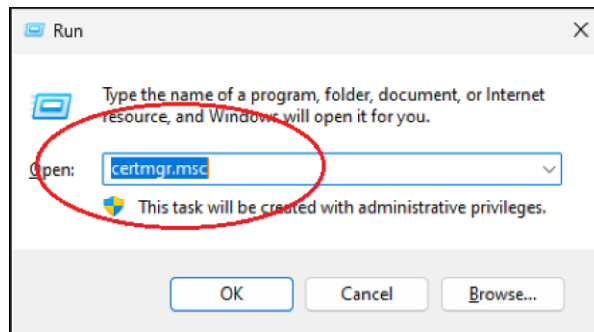

- Navighează la **Intermediate Certification Authorities > Certificates**.

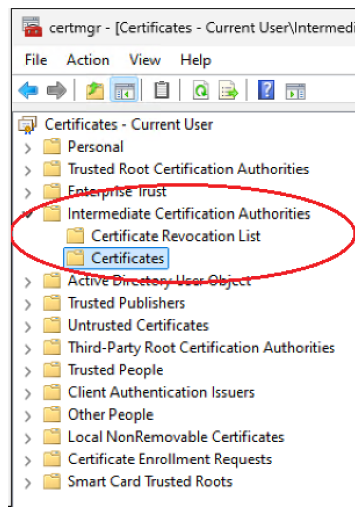

Căutarea certificatului vizat

- În lista de certificate, caută certificatul dorit în funcție de **Nume** (sub coloana *Issued To* sau *Issued By*) **E-Guvernare Clasa 1 Personal**

- Dă dublu-click pe certificat pentru a deschide proprietățile sale și verifică detaliile în fila **Details**:

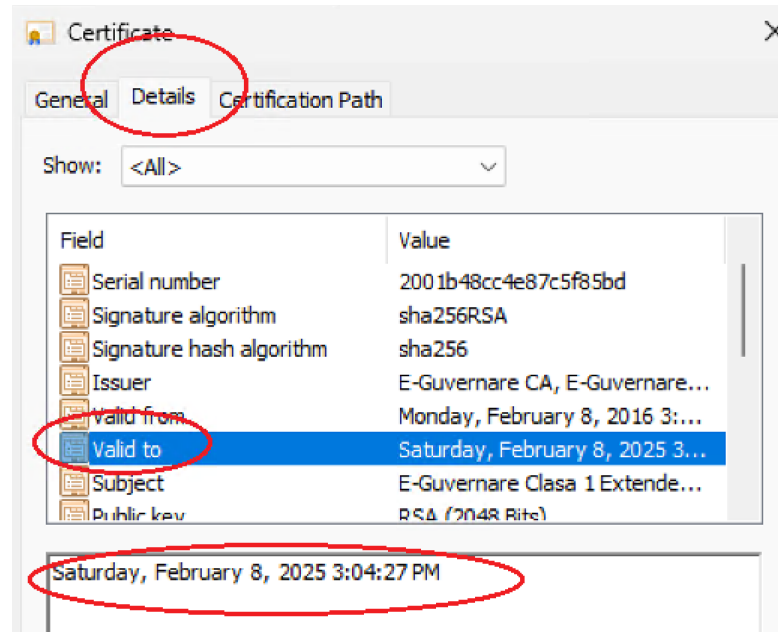

- Data expirării

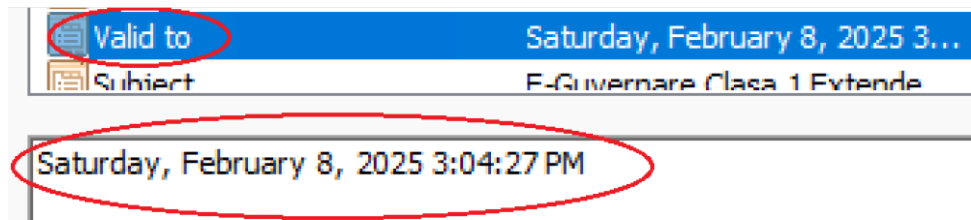

II.2. Eliminarea certificatului vechi

- În certmgr.msc, navighează la **Intermediate Certification Authorities > Certificates**.

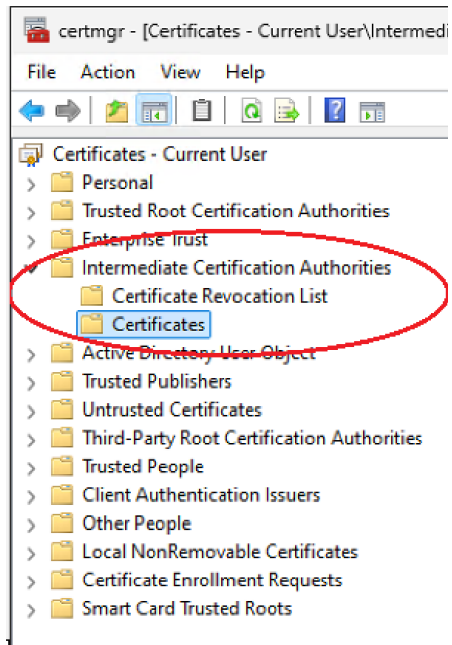

- Selectează certificatul vechi, click dreapta și alege **Delete**.

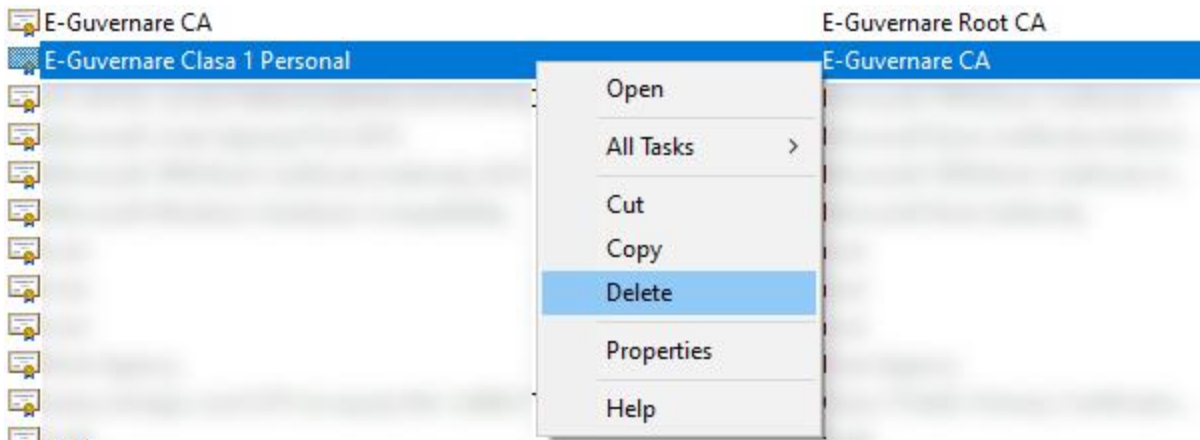

- Confirmă ștergerea:

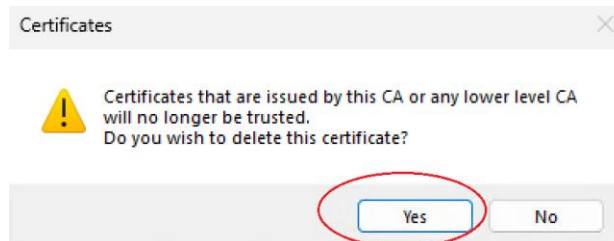

II.3. Adăugarea noului certificat

- Obține certificatul nou
Asigură-te că ai noul certificate E-Guvernare Clasa 1 Personal salvat pe computer, în format **.crt**, **.cer** sau **.pem** sau descarcă-l de pe www.autorizatiiauto.ro secțiunea Certificate Digitale
- Importarea certificatului nou - Importă noul certificat în Intermediate Certification Authorities Store:
 - În fereastra certmgr.msc:
 1. Navighează la **Intermediate Certification Authorities > Certificates**.
 2. Click dreapta pe listă și selectează **All Tasks > Import**.

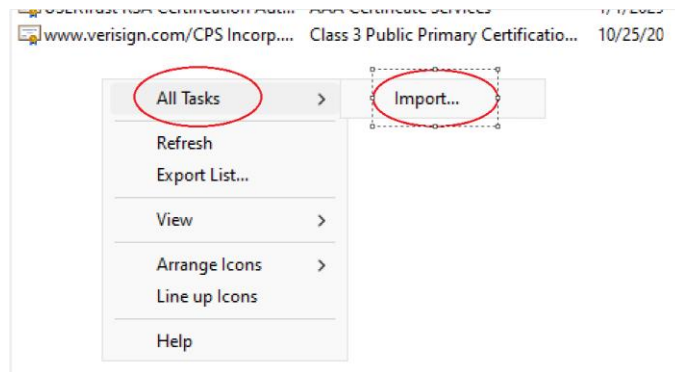

- Urmează pașii din wizard:
 1. Selectează fișierul certificatului E-Guvernare Clasa 1 Personal (format **.CER** sau **.CRT**).

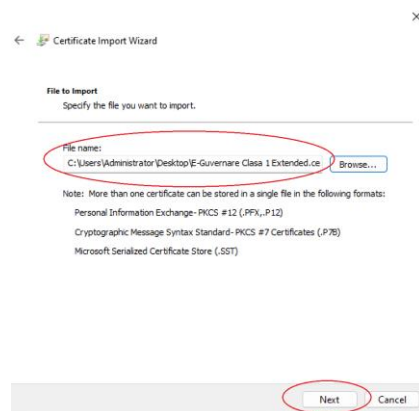

2. Asigură-te că magazinul de destinație este setat pe **Intermediate Certification Authorities**.

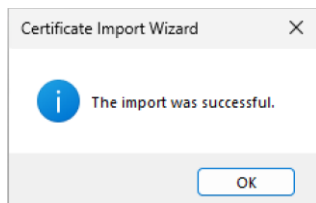
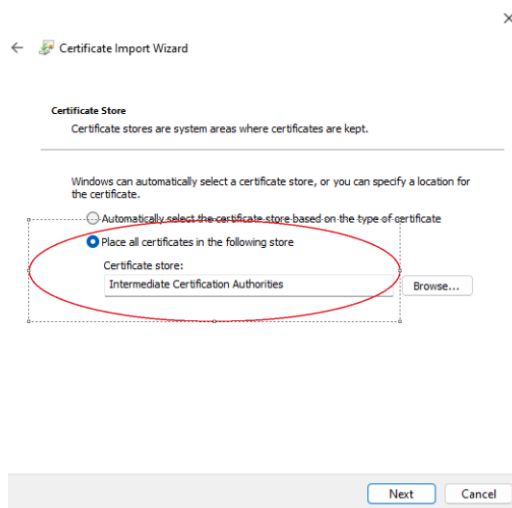

- **Verifică importul:**
 - După import, localizează certificatul nou în lista de intermedie certificate.

E-Guvernare CA	E-Guvernare Root CA	2/8/2032
E-Guvernare Clasa 1 Personal	E-Guvernare CA	2/8/2032

- Cel corect trebuie să expire la data de 08.02.2032.

